

2018年1月28日

日本語教育関係者各位

**2017年度 第23回メキシコ日本語教育シンポジウム**  
テーマ 「中級へ続く自律学習に基づいた初級日本語教育」

社団法人メキシコ日本語教師会では、独立行政法人国際交流基金の「さくら中核事業」の助成を受け、本年も El Colegio de México の共催のもと、3月9日、10日、11日の3日間で第23回メキシコ日本語教育シンポジウムを開催することとなりました。

本年度のシンポジウムは、自律学習がご専門である名古屋大学の衣川隆生先生をお招きし、初級日本語の教室活動や学習者の自律学習能力をいかに育成するかについて学んでいきます。

また、日本、メキシコ国内、中米カリブ地方の先生方による自律学習をテーマとした実践発表並びに研究発表も行なわれる予定です。

本シンポジウムでは、授業における問題点やアイデアについて参加者同士で積極的に話し合い意見交換を行うことを目的の一つとしております。本講座が日本語教師として成長できるきっかけになれば幸いです。

多くの方々のご参加をお待ちしております。

社団法人メキシコ日本語教師会  
シンポジウム 実行委員会

## 2017年度 第23回メキシコ日本語教育シンポジウム応募要項

1. 日時	2018年3月9日(金)、10日(土)9時30分～19時00分 11日(日) 9時30分～14時00分 ※3月10日(土)15時15分からメキシコ日本語教師会総会が行われます	
2. 場所	エル・コレヒオ・デ・メヒコ、アジア・アフリカ研究センター アルフォンソレジェス講堂 Centro de Estudio de Asia y África del Colegio de México (CEAA, CM) Auditorio Alfonso Reyes Google Map: <a href="https://goo.gl/maps/hpWYDmnukeS2">https://goo.gl/maps/hpWYDmnukeS2</a>	
3. 参加申し込み締切	2018年2月12日(月)23時59分まで メキシコ国内の方: <a href="https://goo.gl/forms/nBMT8WvktHvB0b002">https://goo.gl/forms/nBMT8WvktHvB0b002</a> メキシコ国外の方: <a href="https://goo.gl/forms/Anldcy4lIX1ffGsm1">https://goo.gl/forms/Anldcy4lIX1ffGsm1</a>	
4. 参加費	教師会会員	600ペソ (参加費100ペソ、会員更新費500ペソ)
	非会員	700ペソ ※ただし、今講座より教師会会員になる場合は600ペソ (年会費500ペソ+参加費100ペソ)
5. お弁当代	2日間180ペソ(1日90ペソ) ①参加初日に現金で徴収いたします。その際にお弁当券を配布します。 ②お弁当代に関して、領収書は出せませんのでご了承ください。	
6. 注意事項とお知らせ	<ol style="list-style-type: none"> <li>原則として、3日間とも受講すること。すべてのプログラムに参加した場合のみ、国際交流基金メキシコ事務所所長、及び教師会会長連名の修了書が発行されます。※なお30分以上の遅刻または途中退席は欠席扱いと致します。</li> <li>定員(150名)を超えた場合、3日間参加できる方が優先的に受講できます。</li> <li>1日のみ参加の方も参加費は全額いただきます。</li> <li>なお、キャンセルされた際返金はできませんのでご了承ください。</li> <li>当日、必ず会員証を持ってきてください(名札の代わりに使います)。</li> <li>大学など所属機関に交通費などを請求される際に証明書類が必要な方は教師会のメールアドレス(<a href="mailto:amijriji@hotmail.com">amijriji@hotmail.com</a>)までお問い合わせください。</li> <li>教師会に入会希望の方は参加費及び年会費(100ペソ+500ペソ)を本教師会銀行口座に入金後、入金証明書をスキャンし、(<a href="mailto:amijriji@hotmail.com">amijriji@hotmail.com</a>)へお送りください。その後、教師会HP(<a href="http://nihongomx.com">http://nihongomx.com</a>)にて会員登録を2月12日(月)までに行ってください。 ※尚、新規入会の方で所属機関がない方は現会員の推薦状が必要となります。</li> </ol>	

## 7. シンポジウム申し込み手順

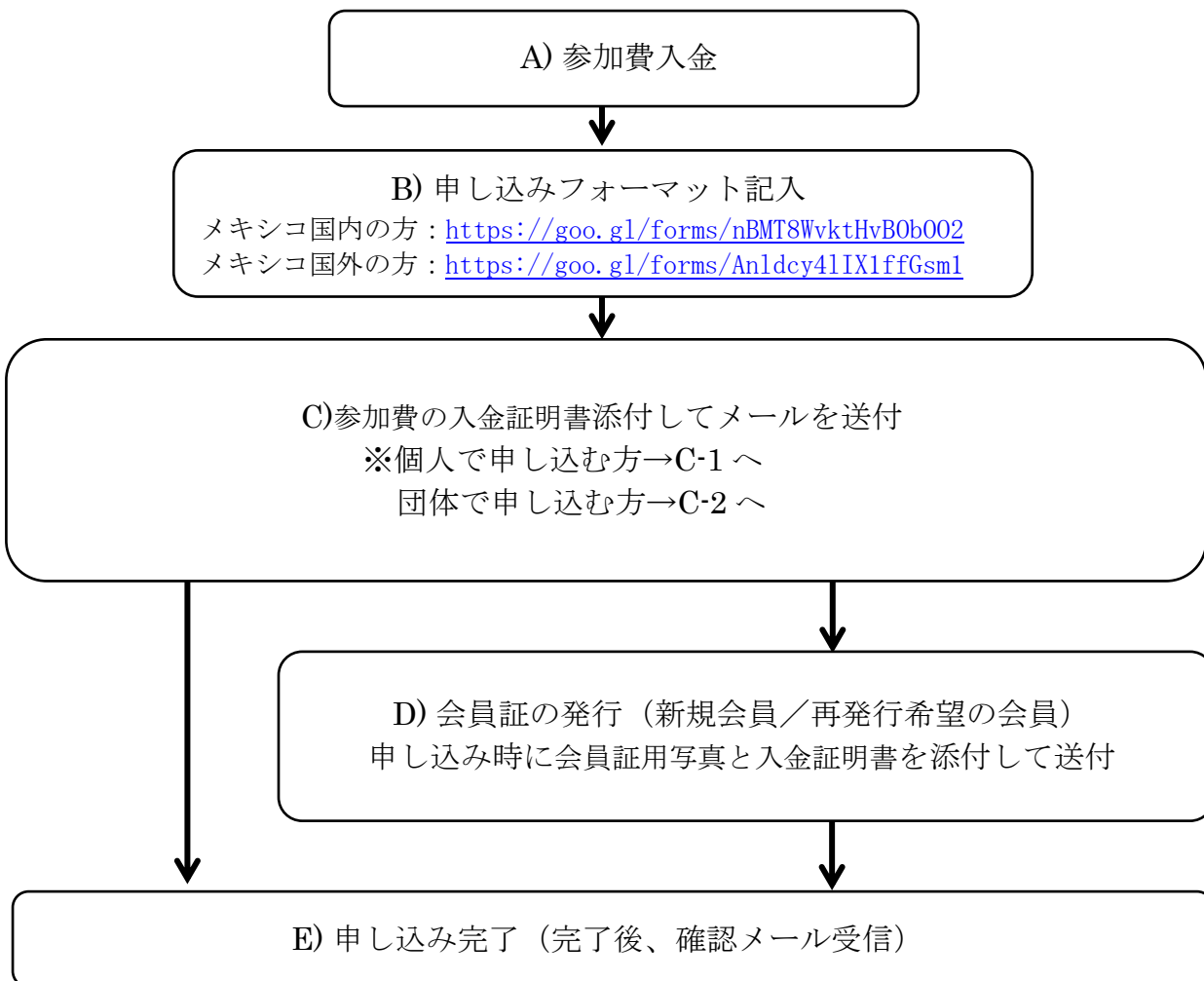

◆申し込み期間： 2月12日(月)23時59分まで (その後は申し込みができません)

### A) 参加費入金

下記の本教師会銀行口座に指定の金額をお振込みください。

会員：600ペソ(参加費100ペソ+会員更新費500ペソ)

会員証再発行希望の場合 150ペソ

※機関会員の場合は、1機関2500ペソ並びに参加費を振り込みください。

非会員：教師会に入会希望の場合 600ペソ(参加費100ペソ+会員費500ペソ)

教師会に入会希望しない場合 700ペソ

Bancomerからの振り込み番号：0188223386

他銀行からの振り込み番号：012180001882233863

機関名：Asociación Mexicana del Idioma Japonés A.C.

※領収書が必要な方は、申し込みフォーマットに必要データを入力してください。

※入金の際は、窓口でreferenciaの欄に納入者の名前を記入してください。

※北米・中米・南米から参加される方で、送金ができない場合は、会場で直接支払いができます。

### B) 申し込みフォーマット記入

メールに添付されているリンクをクリックし、申し込みフォーマットに必要事項を入力

### C) メール送付

下記のメールアドレスに入金証明書のスキャンデータを添付し、メールを送付

宛先：AMIJIriji@hotmail.com

※メールの件名は「シンポジウム申し込み（個人名もしくは機関名）」としてください。

以下の注意事項を守らなかった場合は申し込みが無効となる場合がございますので、お気を付けください。

#### C-1) 個人で申し込む場合

(1) メールの文面に**参加者名**と**機関名**、**入金額の内訳**を記入

例：日墨 太郎/600 ペソ（参加費 100 ペソ/会員更新費 500 ペソ）

(2) 入金証明書に手書きで参加者名を記入の上、スキャン

- ・入金証明書のデータ名は「参加者名\_ficha.jpg」としてください。

例：「nichiboku\_taro\_ficha.jpg」

#### 入金証明書 例

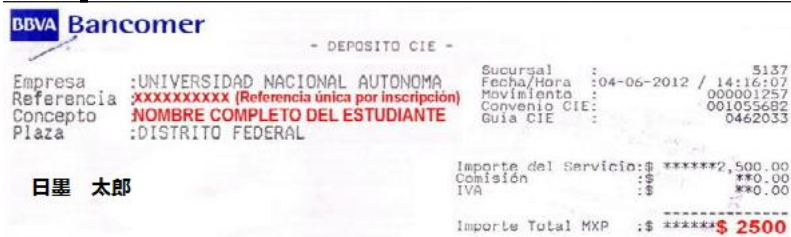

手書きで参加者名を記入

#### メール例

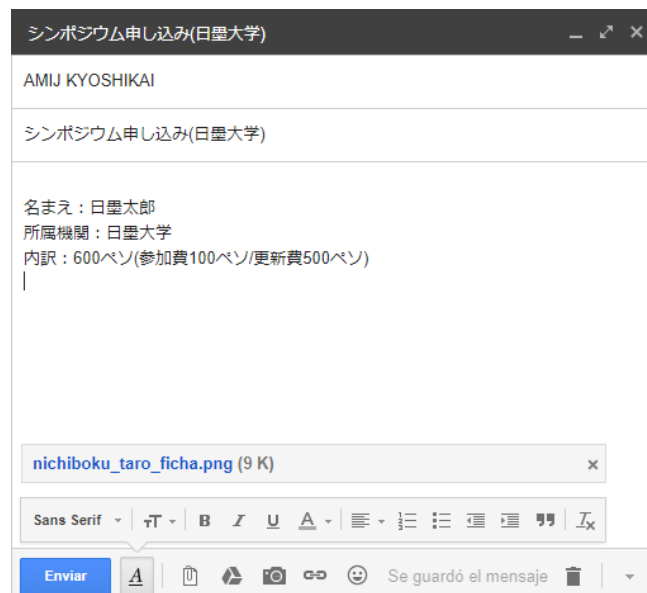

C-2) 団体に複数申し込む場合

(3) メールの文面に**機関名**と**参加者名**、**入金額の内訳**を記入

例：日墨 太郎 100 ペソ (会員参加費 100 ペソ)  
 Antonio González 600 ペソ (参加費 100 ペソ+年会費 500 ペソ)  
 Teresa Fermin 700 ペソ (非会員参加費 700 ペソ)  
 合計 1400 ペソ

(4) 入金証明書に手書きで**機関名**を記入の上、スキャン。

入金証明書のデータ名は「機関名\_ficha. jpg」としてください。

例：「Nichibokudaigaku\_ficha. jpg」

入金証明書 例

メール例



手書きで機関名を記入

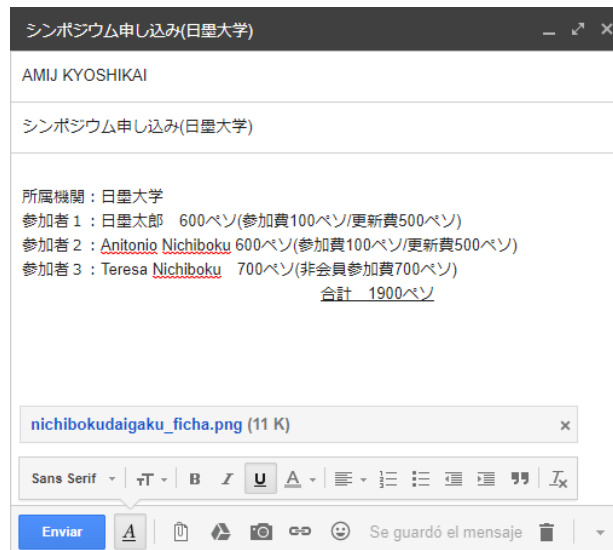

D) 会員証発行について

新会員、会員証再発行希望の方は、申込書と一緒に会員証用の写真をお送りください。背景は白で、写真データ名は「名前\_名字\_foto. jpg」としてください。例：nichiboku\_taro\_foto. jpg

新会員の方は無料ですが、再発行の方は有料です (150 ペソ)。参加費入金の際あわせてお振込みください。申し込み締め切りを過ぎた場合、会員証発行はできませんのでご注意ください。

※2006年から会員(会員証が縦型会員)の方で、これ以上更新できない方は本シンポジウムで新しい会員証を無料で発行いたします。

シンポジウム締め切り(2月12日(月)までに)メールで会員証用の写真をお送りください。

お問い合わせ  
[amiji.simposio2018@gmail.com](mailto:amiji.simposio2018@gmail.com) (シンポジウム実行委員会)  
[amijriji@hotmail.com](mailto:amijriji@hotmail.com) (メキシコ日本語教師会)